

UVA

Principais entraves das cultivares para produção no sistema Orgânico

Remi N. Dambrós

Engenheiro Agrônomo – Epagri/EE Videira

remi@epagri.sc.gov.br

Secretaria de Estado da Agricultura e Desenvolvimento Rural

Empresa de Pesquisa Agropecuária e Extensão Rural de Santa Catarina S. A.



Míldio –
“Môfa” no cacho.



Míldio na folha.



a

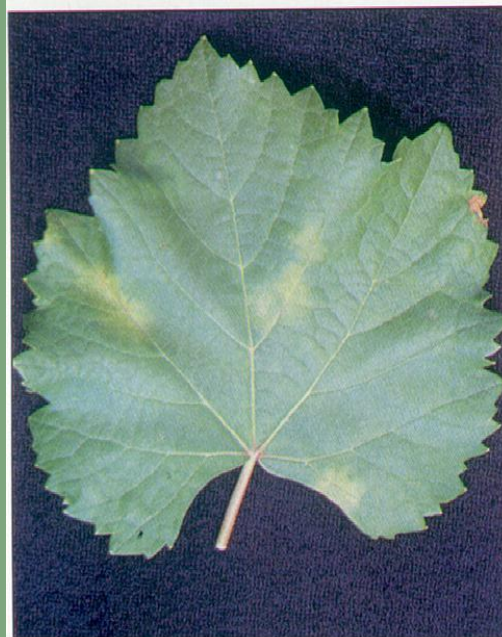

Míldio



Antracnose
(Varola, olho-
de passarinho)



Sensível à Antracnose

Podridão da uva madura



Mancha foliar



Declínio da Videira:

- Crescimento reduzido
- Definhamento e morte da planta

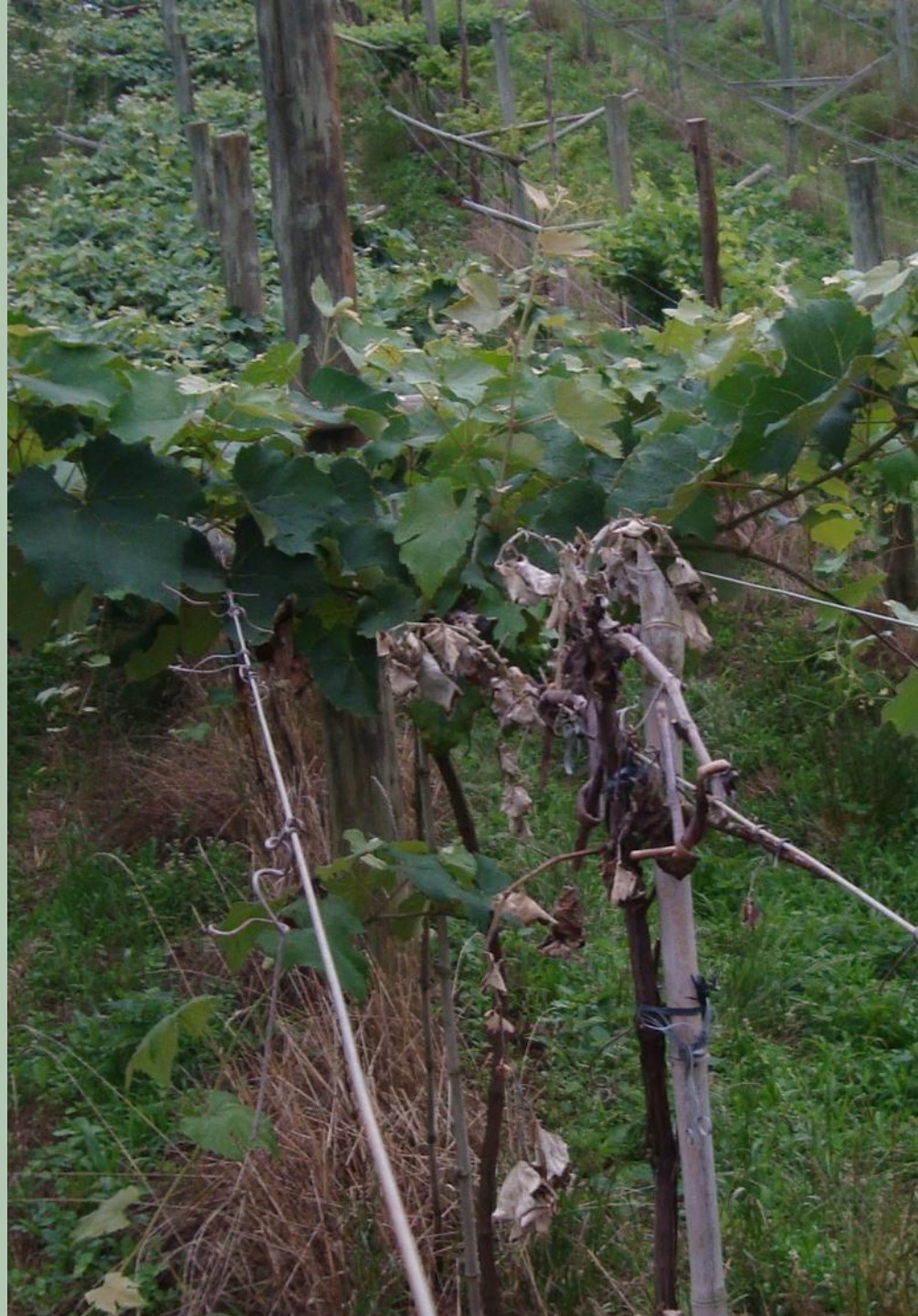

“Pé-preto” - Fungos do solo



Fotos: L. Garrido - CNPUV

**Pérola-da-terra ou
margarodes.**
(*Eurhizococcus brasiliensis*)

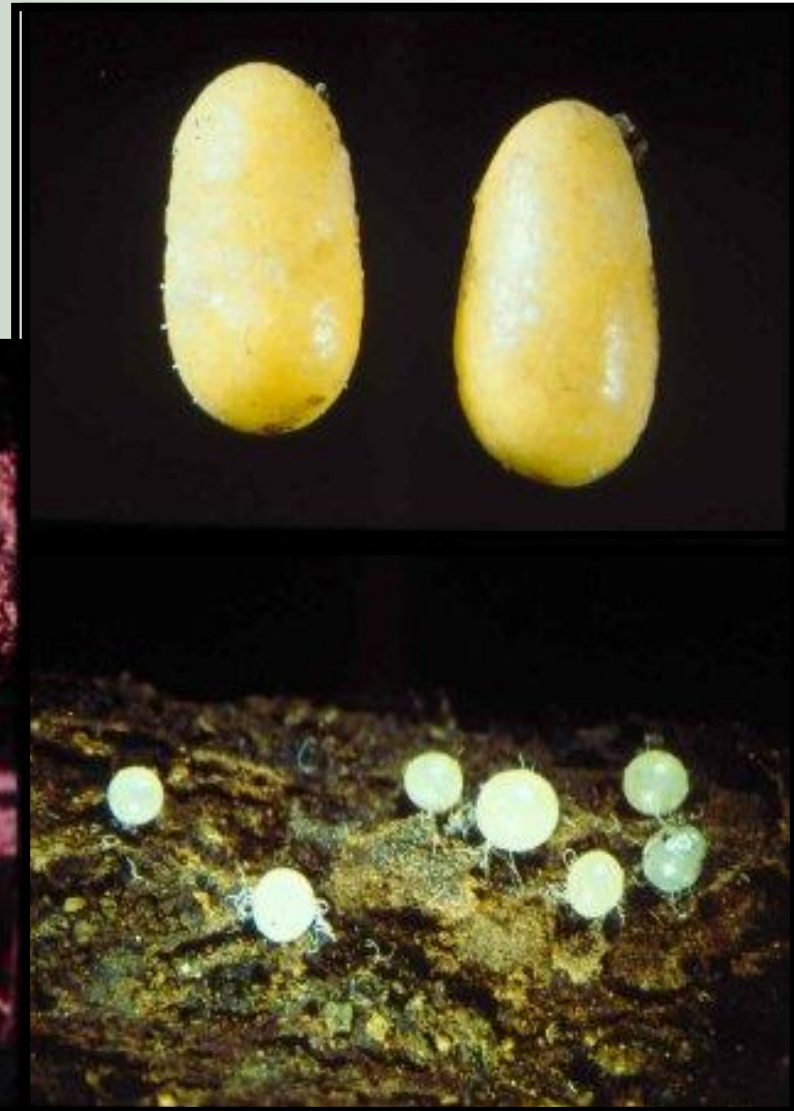

Ataque de vespas e abelhas – Principalmente na Concord





Ataque de Vespas e abelhas – Principalmente na Concórd

Característica da Bordô:

Existem Plantas que são falhas!



Bordô – Plantas falhas



Abortamento de flores devido ao frio.



MARTHA

CASCA DURA

30/11/2010





Isabel



Independente do Sistema utilizado é necessário o controle de pragas e doenças.



Área agroecológica.

Calda e Biofertilizante

Aplicação de BIOFÓS não tóxico

É necessário pulverizações constantes
Condições climáticas interferem na quantidade de aplicações.



Custo de produção – Insumos orgânicos

PRODUTOS/2009/10	Quant.	Un	Valor/Un	R\$	R\$/Ha
Calda Sulfocálcica	01	Balde de 20L	46,00	46,00	253,00
Semente de aveia	12	Kg	1,3	15,60	85,8
Adubo de Aviário	0,3	t	30,00	9,00	49,5
Cinza de Madeira	10	Kg	0,5	5,00	27,5
Sulfato de Cobre	13,6	Kg	5,2	70,72	388,96
Cal Hidratada	10	Kg	0,36	3,60	19,8
Biofós	20	Kg	5,00	100,00	550,00
Sulfato de zinco	0,5	Kg	2,50	1,25	6,87
Sulfato de magnésio	1,0	Kg	1,00	1,00	5,50
Sulfato de manganês	1,0	Kg	2,00	2,00	11,00
Boro	0,5	L	13,00	6,50	37,75
Tecsacloro	0,2	L	78,00	15,6	85,8
Tricoderma	0,5	L	90,00	45,00	247,5
Calda Viçosa	0,3	Kg	19,5	5,85	32,17
Citromax	0,4	Kg	23,50	9,40	51,70
Medidor pH	0,06	Pc	45,00	2,7	14,85
Super Magro –(Adubo foliar)	6	L	0,5	3,00	16,50
TOTAL PRODUTOS					1.884,20

Custo de produção – Mão de obra e máquinas

ATIVIDADE	UNID	QUANT.	VALOR UNITÁRIO (R\$)	TOTAL PARCIAL (R\$)
Poda e amarrar	DH	25	50,00	1.250,00
Poda verde-Condução e alcear	DH	15	35,00	525,00
Distribuir adubo orgânico	DH	1,0	35,00	35,00
Distribuir Adubo orgânico	HM	2	45,00	90,00
Controle de formiga	DH	4	35,00	140,00
Preparo de caldas	DH	4	35,00	140,00
Aplicação de produtos - costal	DH	5	35,00	175,00
Aplicação de produtos - trator	HM	42	45 ,00	1.890,00
Roçada com costal motorizado	DH	7	35,00	245,00
Roçada com trator	HM	6	45 ,00	270,00
Colheita	DH	25	35,00	875,00
Transporte interno	DH	3	35,00	105,00
Transporte interno - trator	HM	10	45 ,00	450,00
Transporte da produção-veículo	HM	8	55,00	440,00
Total				6.630,00

OUTRA OPÇÃO

- Para consumo próprio
- Porta enxerto com filtro

REGALE - Uva silvestre, rústica, tardia, porem pouco produtiva.





Saborosa (parece jabuticaba) .



SUMMIT – Mesmas características que a Regale.

